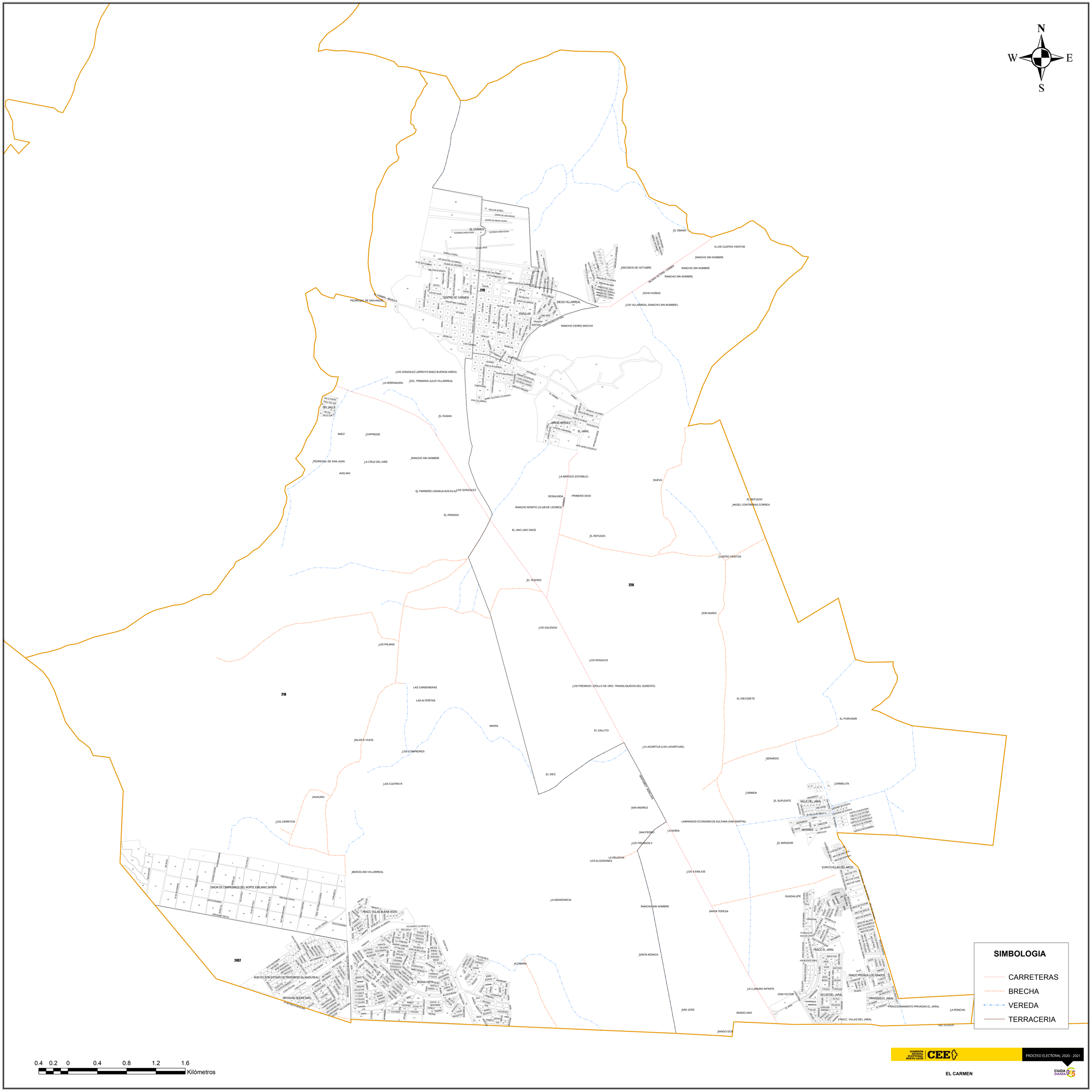
N
W
E
S
EL CARMEN
CENTRO DE CARMEN
POPULAR
DIEGO VILLARREAL
RANCHO CERRO MOCHO
EL CARMEN - AMASOLO
PEDREGAL DE SAN ANGEL
EL EBANO
A LOS CUATRO VIENTOS
RANCHO SIN NOMBRE
DIECISEIS DE OCTUBRE
SALINAS VICTORIA - CARMEN
OCHO HORAS
LOS VILLARREAL (RANCHO SIN NOMBRE)
LOS GONZALEZ (ARROYO BAEZ BUENOS AIRES)
LA HERRADURA
ESC. PRIMARIA JULIO VILLARREAL
EL FAISAN
BAEZ
CHIPINQUE
PEDREGAL DE SAN JUAN
LA CRUZ DEL AIRE
AVELINO
EL PARREÑO (GRANJA AVICOLA)
LOS GONZALEZ
EL PARAISO
NIÑOS HEROES
EL JARAL
LA MERCED (ESTABLO)
ROSALINDA
PRIMERO DIOS
RANCHO BONITO (CLUB DE LEONES)
EL UNO UNO ONCE
EL REFUGIO
NUEVA
EL REFUGIO
ANGEL CONTRERAS CORREA
CUATRO VIENTOS
EL TESORO
220
DON MARIO
LOS GALENOS
LAS PALMAS
LOS NOGALES
LOS FRESNOS I (POLLO DE ORO, TRANSLIQUIDOS DEL SURESTE)
LAS CARBONERAS
LAS ALTEÑITAS
218
EL DIECISIETE
EL PORVENIR
MIWPA
EL GALLITO
SALAS E HIJOS
LOS COMPADRES
LA LAGARTIJA (LAS LAGARTIJAS)
GERARDO
EL DIEZ
LAS CUATRO R
CARMELITA
CARMEN
EL SUPLENTE
HUHURO
SAN ANDRES
LAMINADOS ECONOMICOS SULTANA (SAN MARTIN)
LOS CERRITOS
SAN PEDRO
LA NORIA
LOS FRESNOS II
EL MIRADOR
LA PELECHA
LOS ALGODONES
MARCELINO VILLARREAL
LOS 4 EMILIOS
YURICO VILLAS DEL ARCO
UNION DE CAMPESINOS DEL NORTE EMILIANO ZAPATA
LA ABUNDANCIA
GUADALUPE
RANCHO SIN NOMBRE
SANTA TERESA
FRACC VILLAS BUENA VISTA
2437
SANTA MONICA
ALJAMIRA
NUEVO LEON ESTADO DE PROGRESO (ALIANZA REAL)
BUENA VISTA
FRACC EL JARAL
FRACC PRIVADA LOS PRADOS
LA LLANURA INFINITA
DON VICTOR
VILLAS DEL JARAL
PRIVADAS EL JARAL
PRIVADAS QUERETARO
SAN JOSE
SANDO UNO
FRACC. VILLAS DEL JARAL
FRACCIONAMIENTO PRIVADAS EL JARAL
LA RONCHA
SANDO DOS
FIDEL VELAZQUEZ
SIMBOLOGIA
CARRETERAS
BRECHA
VEREDA
TERRACERIA
0.4 0.2 0 0.4 0.8 1.2 1.6
Kilómetros
COMISIÓN ESTATAL ELECTORAL NUEVO LEÓN
CEE
PROCESO ELECTORAL 2020 - 2021
EL CARMEN
CIUDADANIA 365